CASCÃO

EDITORA ABRIL

12

Cr$ 100

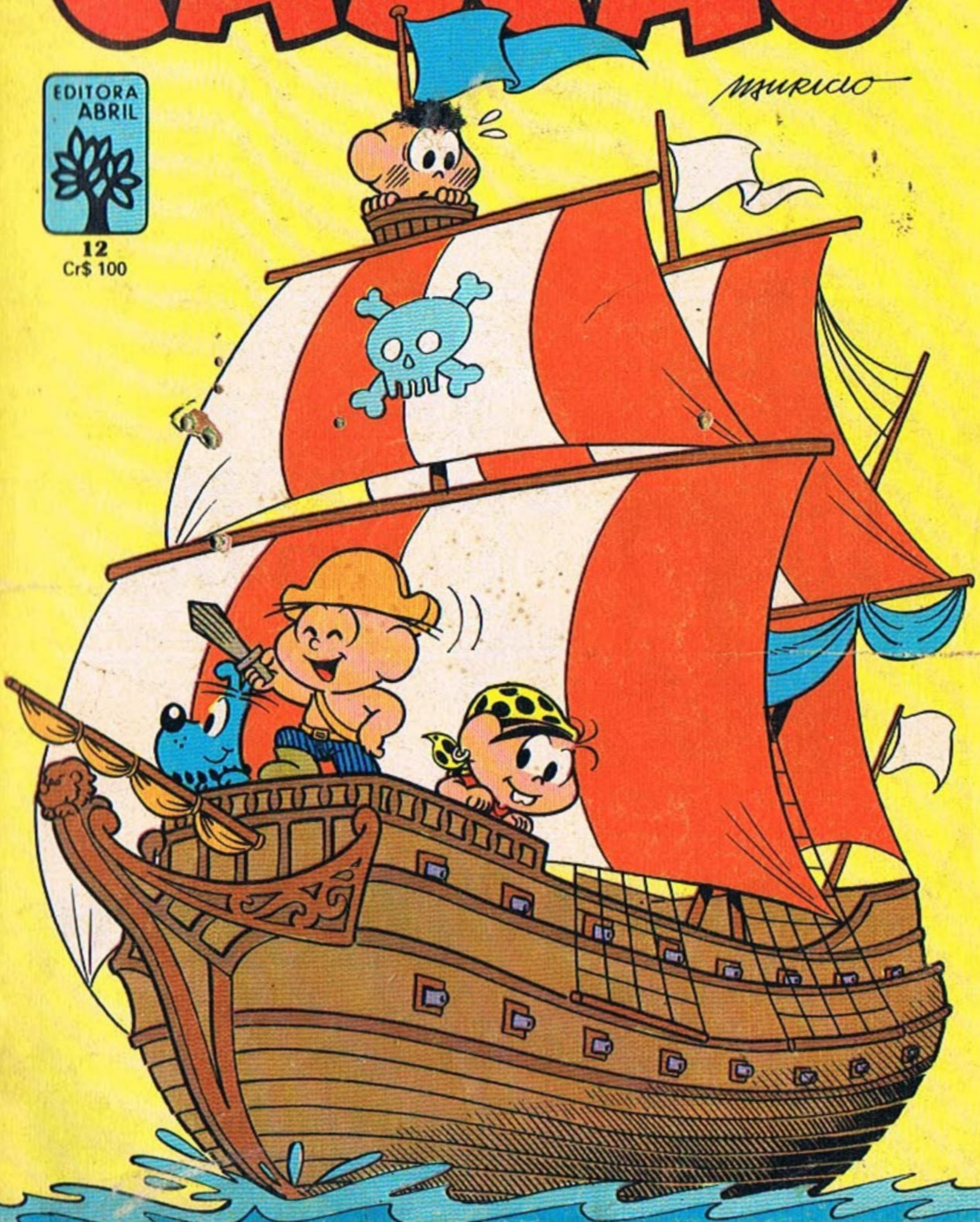

Manaus, Santarém, Boa Vista, Altamira, Macapá, Porto Velho, Rio Branco, Jiparaná, Vilhena (via aérea): Cr$ 130 CÓD. 5036

Boas novas, pessoal!
Janeiro vai ser muito mais divertido.
Você vai encontrar nas bancas os Jetsons avacalhando o século XXIII e o Dom Pixote fazendo das suas!
Um barato!

Os Jetsons
Dom Pixote

Vamos embarcar nessa, gente!

EDITORA ABRIL

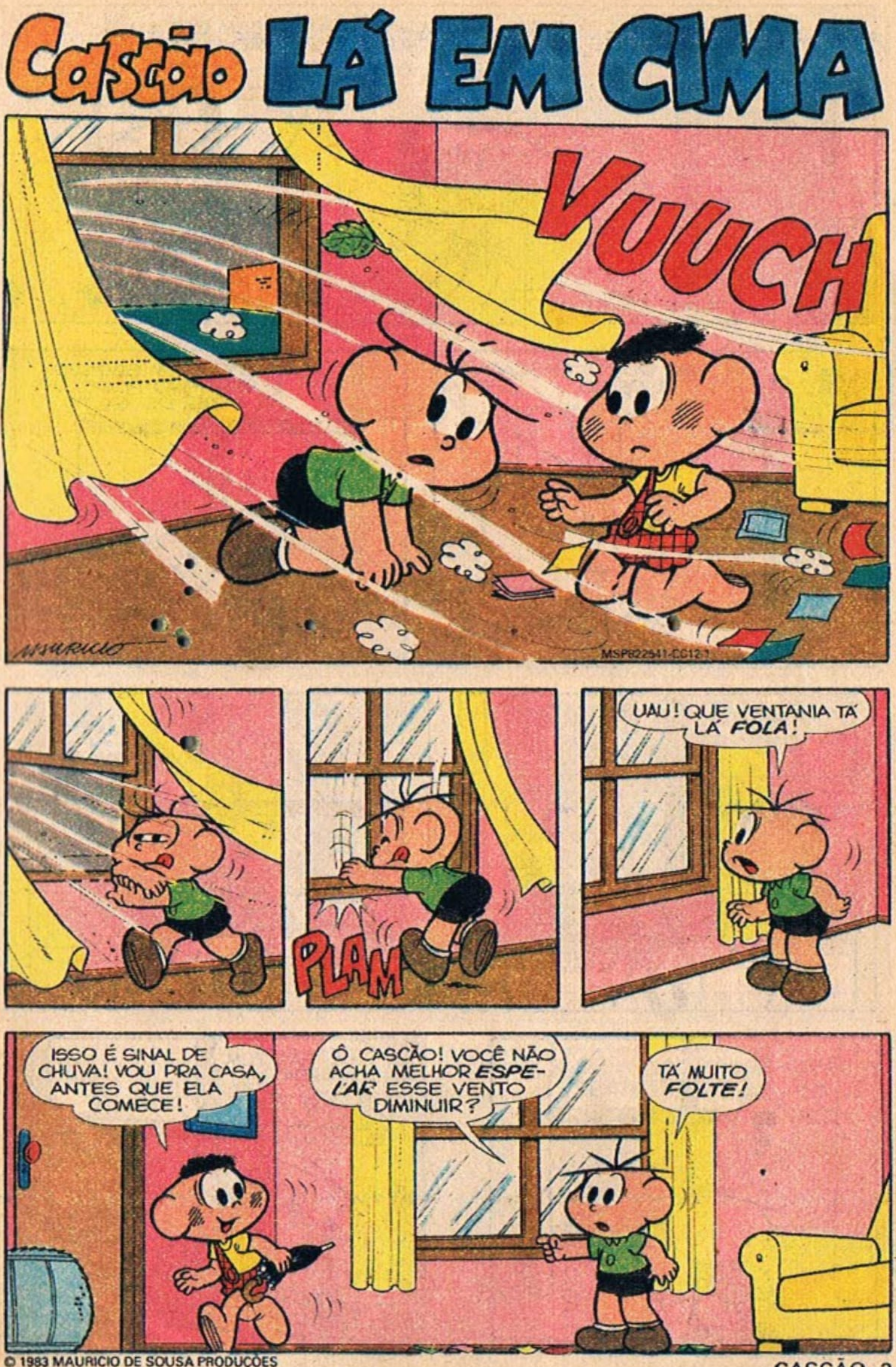

© 1983 MAURICIO DE SOUSA PRODUÇÕES

CEBOLINHA, QUE MAL PODE FAZER UM SIMPLES VENTINHO?
A MINHA PREOCUPAÇÃO É COM A CHUVA!
AINDA BEM QUE EU VIM PREVENIDO!
BLAM
SABE QUE O CASCÃO TÁ CELTO...
O QUE UM SIMPLES VENTINHO PODE FAZER DE MAL?
FLOP
?
UÉ! NÃO TEM NADA!

ÔÔÔ! DIACHO DE GUARDA-CHUVA!
A FORÇA DO VENTO ABRIU ELE!
AGORA NÃO CONSIGO FECHAR!
ÔÔÔÔ! COMO SE BRECA UM GUARDA-CHUVA?
NÃO! ISSO NÃO! SOCORRO! ESTOU INDO EM DIREÇÃO DAS...

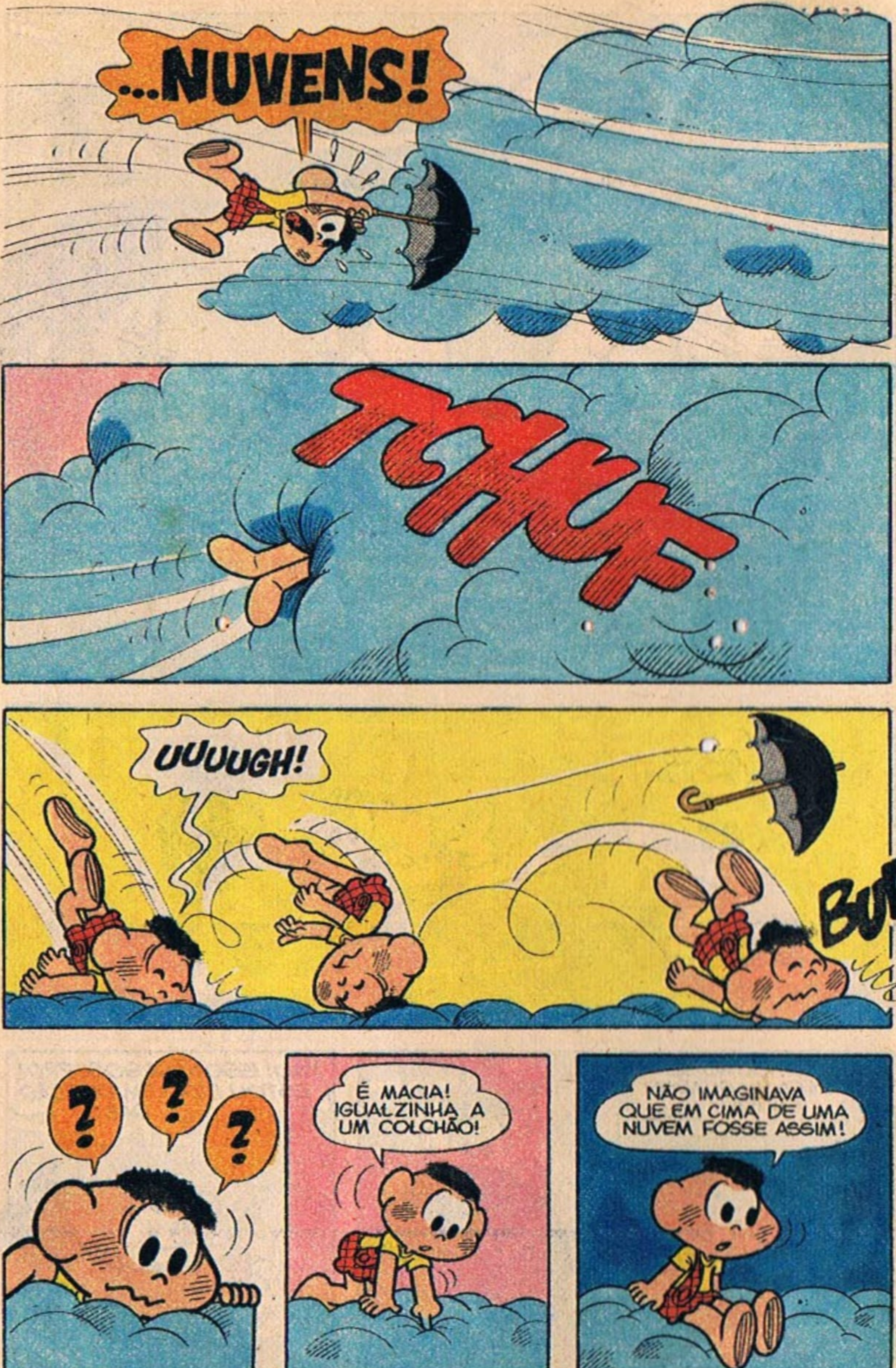
...NUVENS!
TCHUF
UUUUGH!
BUF
É MACIA! IGUALZINHA A UM COLCHÃO!
NÃO IMAGINAVA QUE EM CIMA DE UMA NUVEM FOSSE ASSIM!

!
?
N-N-NÃO É P-POSSÍVEL!
NÃ-NÃO P-P-PODE... S-SER!
EU ESTOU NAS NUVENS E TEM UM VELHINHO, COM A CABEÇA BRILHANDO, SENTADO AO MEU LADO!
NÃO ESTOU VENDO ASAS! ENTÃO NÃO É UM ANJO!
ISSO SÓ PODE QUERER DIZER UMA COISA...
SE ELE NÃO É ANJO, NEM DIABO E MORA NO CÉU E TEM A CABEÇA BRILHANDO...
...ENTÃO ELE É...

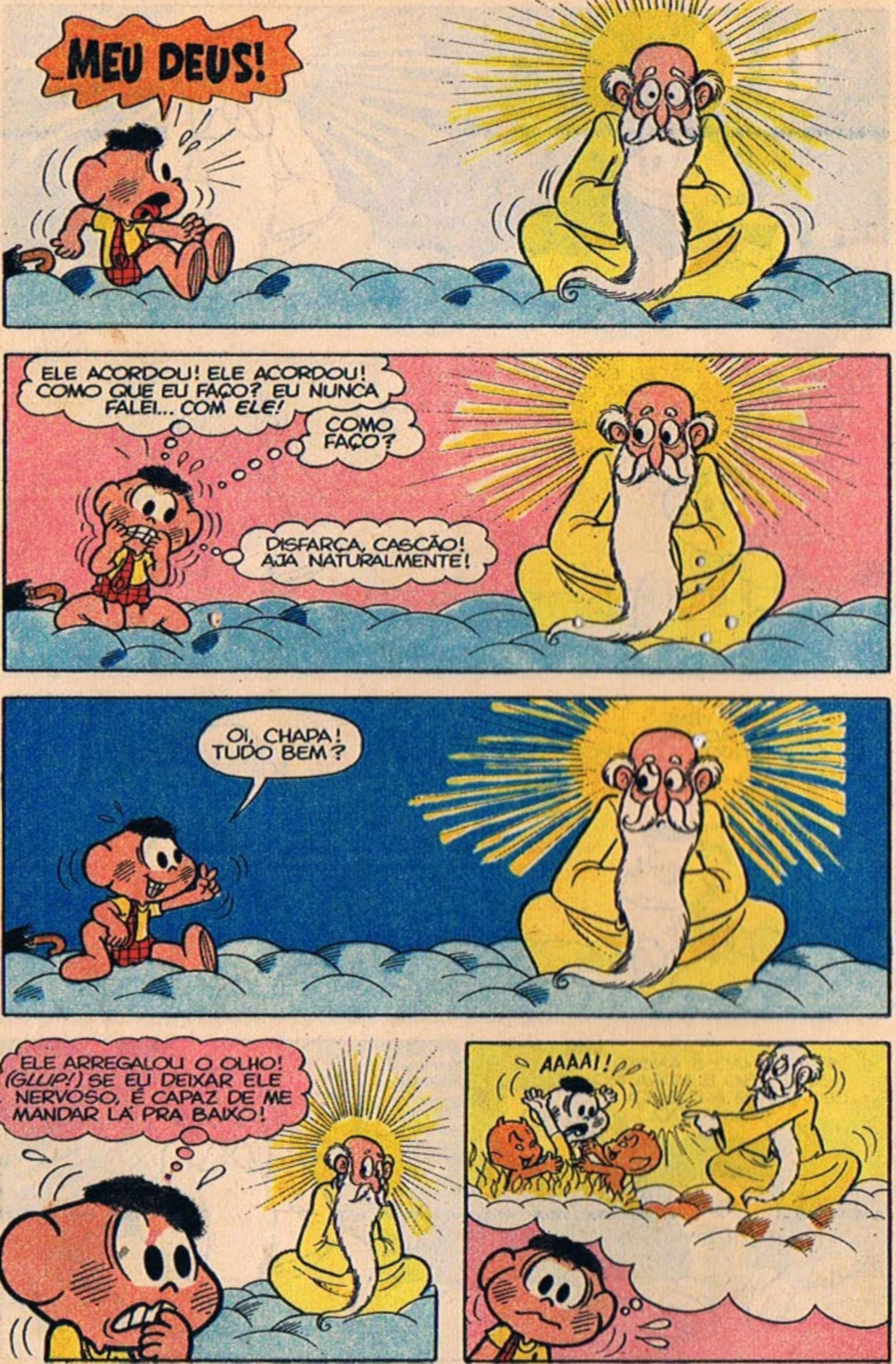
MEU DEUS!
ELE ACORDOU! ELE ACORDOU! COMO QUE EU FAÇO? EU NUNCA FALEI... COM ELE!
COMO FAÇO?
DISFARÇA, CASCÃO! AJA NATURALMENTE!
OI, CHAPA! TUDO BEM?
ELE ARREGALOU O OLHO! (GLUP!) SE EU DEIXAR ELE NERVOSO, É CAPAZ DE ME MANDAR LÁ PRA BAIXO!
AAAAI!

VOCÊ NÃO FICOU BRAVO COMIGO, FICOU?
EU NÃO FICO BEM DE CHIFRINHO! VOCÊ NUNCA OUVIU EU REZAR DE NOITE PRA VOCÊ?
ELE VAI FALAR COMIGO! ELE VAI FALAR COMIGO! VAI FAZER ALGUMA REVELAÇÃO!
MMMMMMMMM...
SEU GUARDA-CHUVA TÁ EM CIMA DO MEU DEDINHOOOO!
ELE TÁ NERVOSO! DÁ NO PÉ, CASCÃO!
NÃO QUERO VIRAR CAPETA!
AAAARGH!

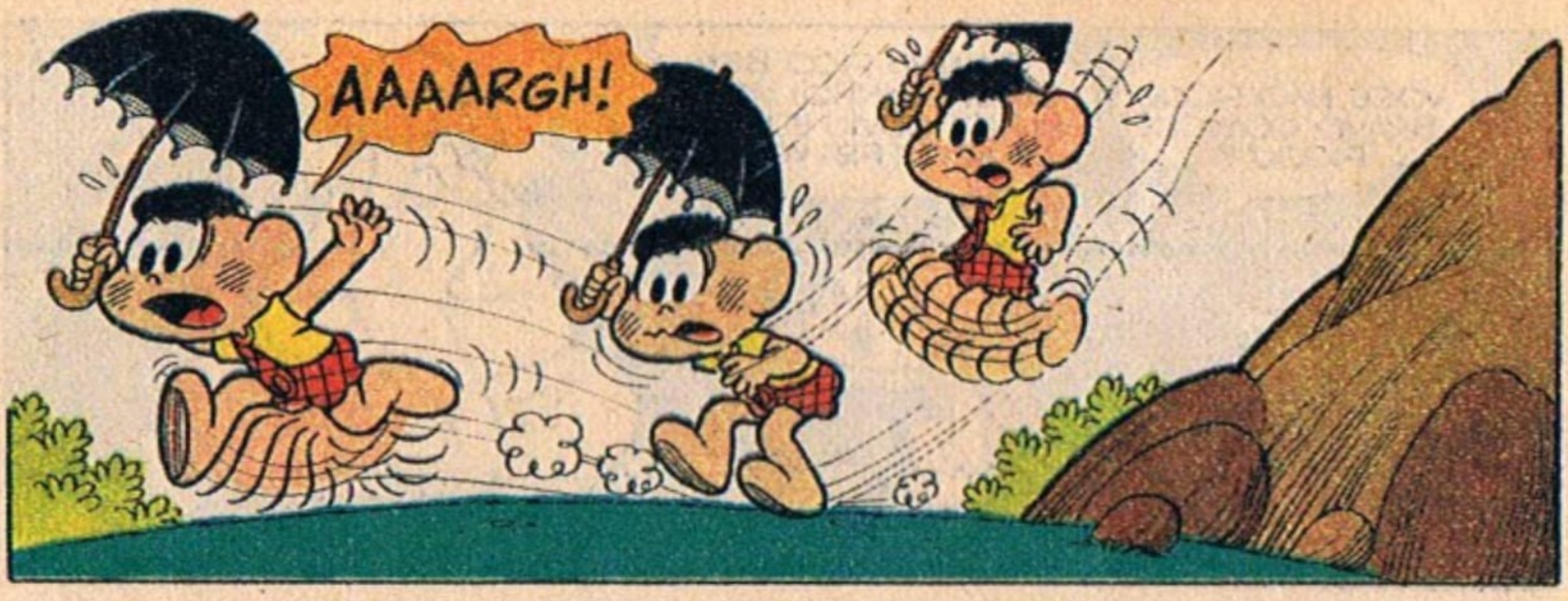
AAAARGH!

ELE TÁ NERVOSO!
ELE TÁ NERVOSO! FUJAM TODOS!

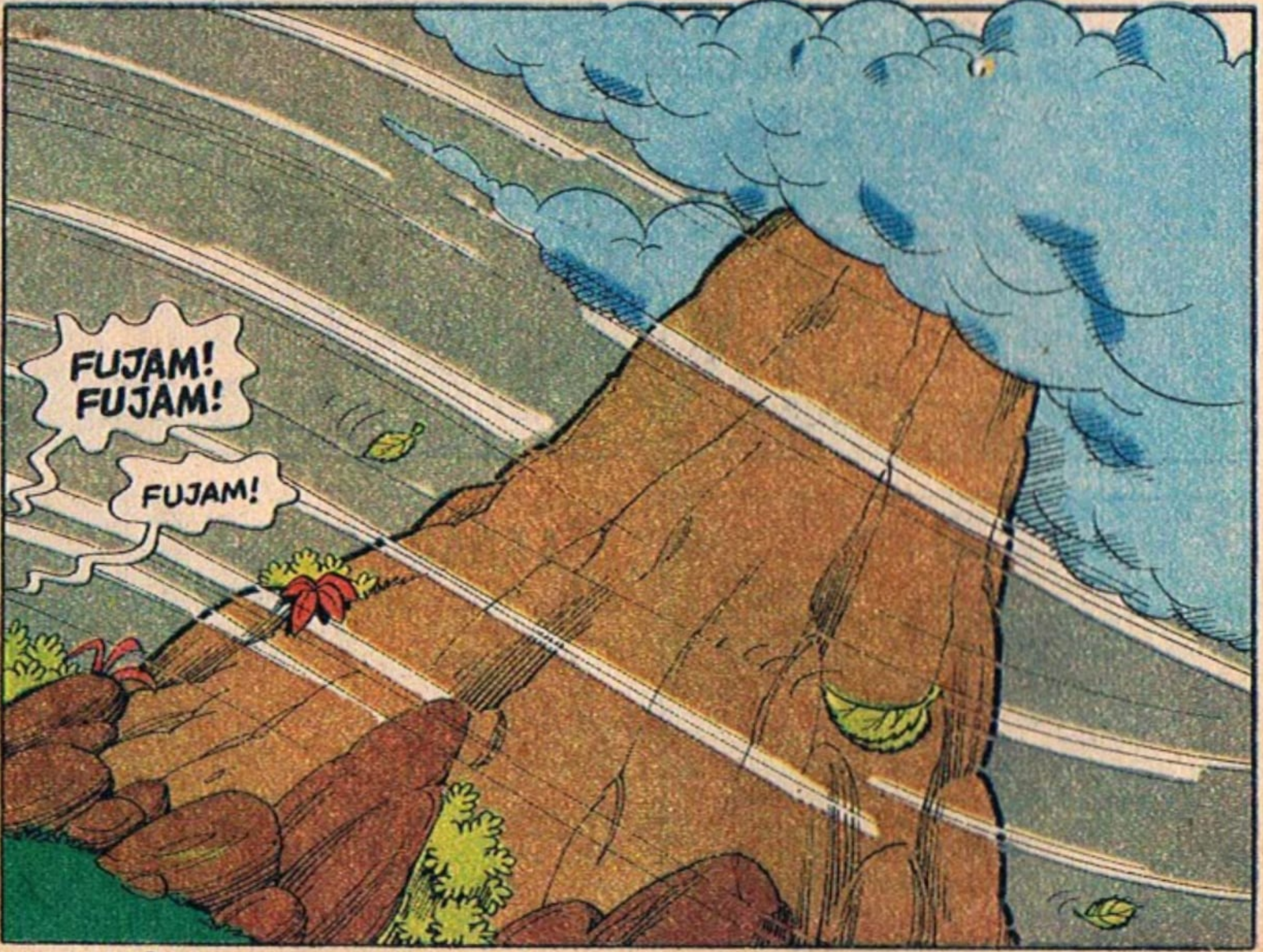
FUJAM! FUJAM!
FUJAM!

DIACHO! PRECISO BOTAR UMA PORTA NA ENTRADA DA MINHA CAVERNA!
NÃO SE PODE MAIS FICAR SOSSEGADO!
UUAAAAAH! QUE SONO!
ESTOU ESQUECENDO ALGUMA COISA! NÃO SEI O QUE É!
AH!
CLIC
COMO É DURA A VIDA DE UM ERMITÃO... HUM... GRROONF!
ZZZZ...
FIM

CHEGOU A SMURFETE! TODOS ESTÃO SMURFADOS POR ELA!

O bruxo Gargamel está de novo às voltas com os Smurfs. Desta vez ele cria a Smurfete, uma linda criatura que deixa todos apaixonados. A aldeia fica de pernas pro ar.

OS SMURFS nº 2

Você vai smurfar pra valer.

EDITORA ABRIL

Bidu em: TROTES DEMAIS

QUER DIZER QUE ESTÃO TIRANDO UMA DA MINHA CARA?
ISSO AÍ!
BOLAS! FAZEM ISSO SÓ PORQUE SOU NOVO NO SERVIÇO!
AI! CADA TIPO QUE APARECE PRA TRABALHAR AQUI!
COMO SE NÃO BASTASSEM ESSES ROTEI-RISTAS MALUCOS!
OI, BIDU! VOLTEI!
HÃ? O QUE VOCÊ QUER AGORA?
UM SECADOR DE GELO!
É PRA LEVAR RÁPIDO!
COMO ASSIM?
É QUE VAMOS FAZER UMA LIMONADA PRO ALMOÇO!
E PRECISO COMPRAR UNS LIMÕES DOCES!
EI! ACHO QUE VOCÊ CAIU NUMA OUTRA!
QUEM FOI QUE PEDIU ISSO?
OS OUTROS BÓIS QUE TRABALHAM HÁ MAIS TEMPO QUE EU!
AH! TAMBÉM PRECISO DE UM DESENTORTADOR DE BANANAS!

É! VOCÊ É MESMO BEM INGÊNUO!
ONDE JÁ SE VIU SECADOR DE GELO, DESENTORTADOR DE BANANAS...
BEM... EU NUNCA VI!
E NUNCA VAI VER!
AGORA MANDA OS SEUS AMIGOS VEREM SE ESTOU NA COCHINCHINA!
TÁ BEM, BIDU!
MAS SE ELES PEDIREM O DINHEIRO DA PASSAGEM, MANDO FALAR COM VOCÊ!
QUE GAROTO MAIS BIRUTA!
COMO PÔDE CAIR NUNS TROTES DESSES?
CRÁS
CRECT
PLIM
O QUE FOI, DESSA VEZ?
ME MANDARAM PEGAR UM VIDRO DE TINTA XADREZ! MAS NÃO CONSIGO ENCONTRAR!
AI! PRECISO TER UMA CONVERSA SÉRIA COM VOCÊ!
Ô BIDU! VOCÊ NÃO VAI PEDIR PRO MEU CHEFE ME DESPEDIR, NÉ?
NÃO! NÃO É NADA DISSO!

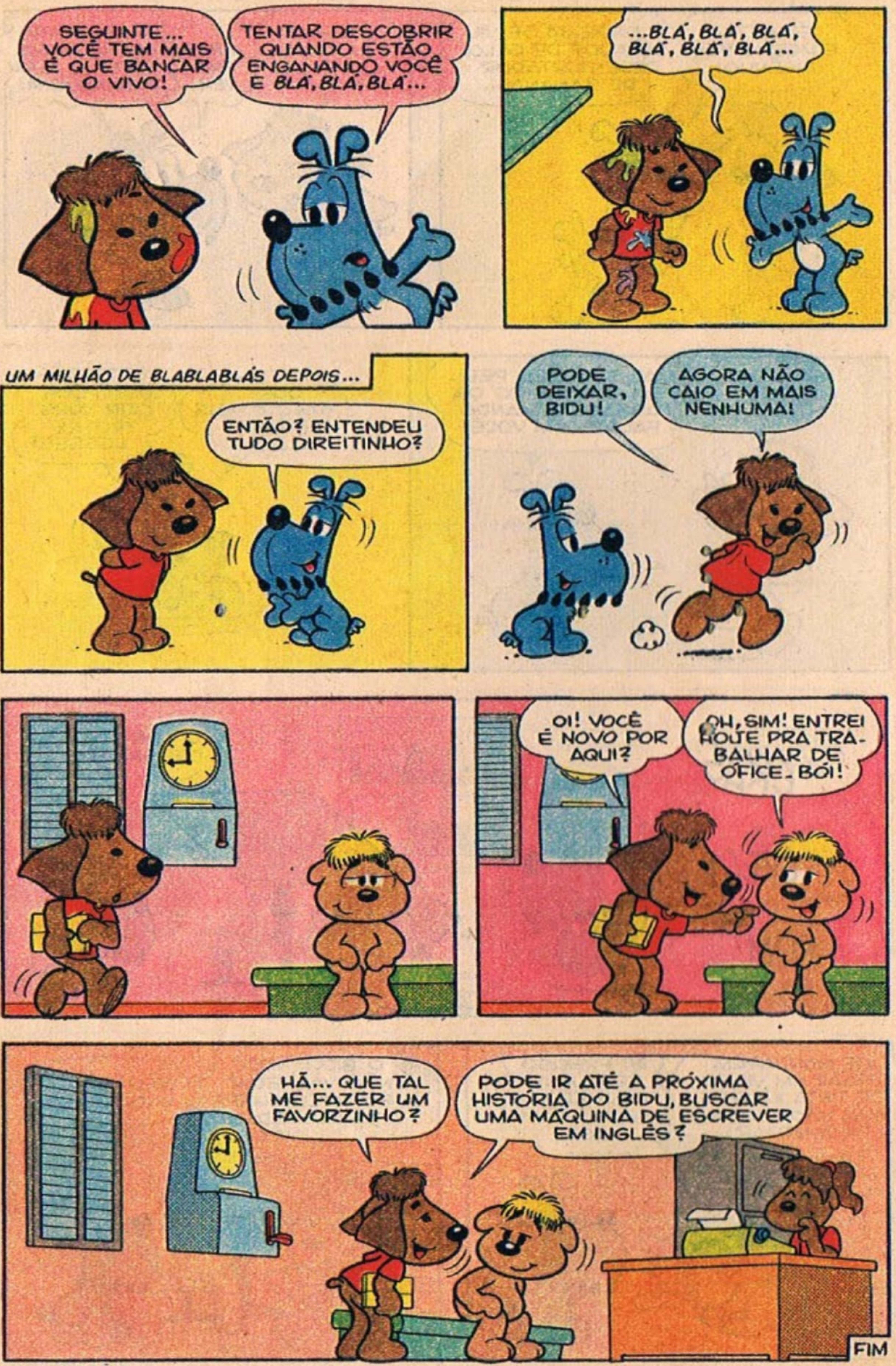

SEGUINTE... VOCÊ TEM MAIS É QUE BANCAR O VIVO!
TENTAR DESCOBRIR QUANDO ESTÃO ENGANANDO VOCÊ E BLÁ, BLÁ, BLÁ...
...BLÁ, BLÁ, BLÁ, BLÁ, BLÁ, BLÁ...
UM MILHÃO DE BLABLABLÁS DEPOIS...
ENTÃO? ENTENDEU TUDO DIREITINHO?
PODE DEIXAR, BIDU!
AGORA NÃO CAIO EM MAIS NENHUMA!
OI! VOCÊ É NOVO POR AQUI?
OH, SIM! ENTREI HOJE PRA TRABALHAR DE OFICE-BÓI!
HÃ... QUE TAL ME FAZER UM FAVORZINHO?
PODE IR ATÉ A PRÓXIMA HISTÓRIA DO BIDU, BUSCAR UMA MÁQUINA DE ESCREVER EM INGLÊS?
FIM

CASCÃO em:
AI, QUE CALOR!
(ARGH!) QUE CALOR DANADO!
TÔ QUE TÔ ASSANDO!
MSP822546-CC12:3
MAURICIO
PRECISO ARRANJAR UM JEITO DE ME REFRES-CAR!
AH, COMO IA BEM UMA LIMONADA GE-LADA OU UM SORVETE, OU...
UAU!!!
AH! PRA ALIVIAR ESSE CALOR, NADA COMO UM BOM BANHO NA LAGOA!

GLUP!
UFA! FOI POR POUCO!
ESSE CALORÃO QUASE ME FEZ ESQUECER DE QUE SOU O CASCÃO!
IUPIIII!
VIVA!
COM ESSE CALOR, NÃO HÁ QUEM RESISTA!
ATÉ EU TÔ COM VONTADE DE ENTRAR NA ÁGUA!
POUCO DEPOIS...
LOJÃO
GRANDE VENDA DE VENTILADORES
LOJÃO

ENTÃO, GAROTO? GOSTOU DOS VENTILADORES?
OH, SIM! ACHEI DEMAIS!
AGORA, SE O SENHOR SAIR DA FRENTE, DÁ PRA APROVEITAR MAIS O VENTI-NHO!
QUE TAL PEDIR PRO PAPAI COMPRAR UM?
NÃO VAI DAR, NÃO!
MEU PAI ANDA MEIO DURO E...
OLHA, GAROTO! ESSES VENTILADORES ESTÃO AQUI PRA SEREM VENDIDOS E NÃO PRA DISTRIBUÍREM VEN-TINHO DE GRAÇA!
BEM! TENHO CINQÜENTA MANGOS! SE O SENHOR FACI-LITAR O PREÇO...
LOJÃO
CARA MAL EDUCADO!
SE NÃO QUERIA FAZER NEGÓCIO, ERA SÓ FALAR!
PRECISO ARRANJAR OUTRO JEITO PRA ME REFRESCAR!
HUM!
AAAHHH!

CASCÃO! FECHA ESSA GELADEIRA!
DO JEITO QUE ESTÁ QUENTE, VAI ESTRAGAR TODOS OS ALIMENTOS!
E É CAPAZ DE VOCÊ FICAR DOENTE!
AH, MÃE! EU QUERO ME REFRESCAR!
ENTÃO POR QUE VOCÊ NÃO TOMA UM BANHO?
POR ESSA EU NÃO ESPERAVA!
MINHA PRÓPRIA MÃE DAR UM CONSELHO DESTES!
PIOR QUE ESSE CALOR TÁ MESMO BRAVO!
AI! VOU ACABAR INDO PRO BANHO E...
?
SALVO!
FIM

PROCURADO

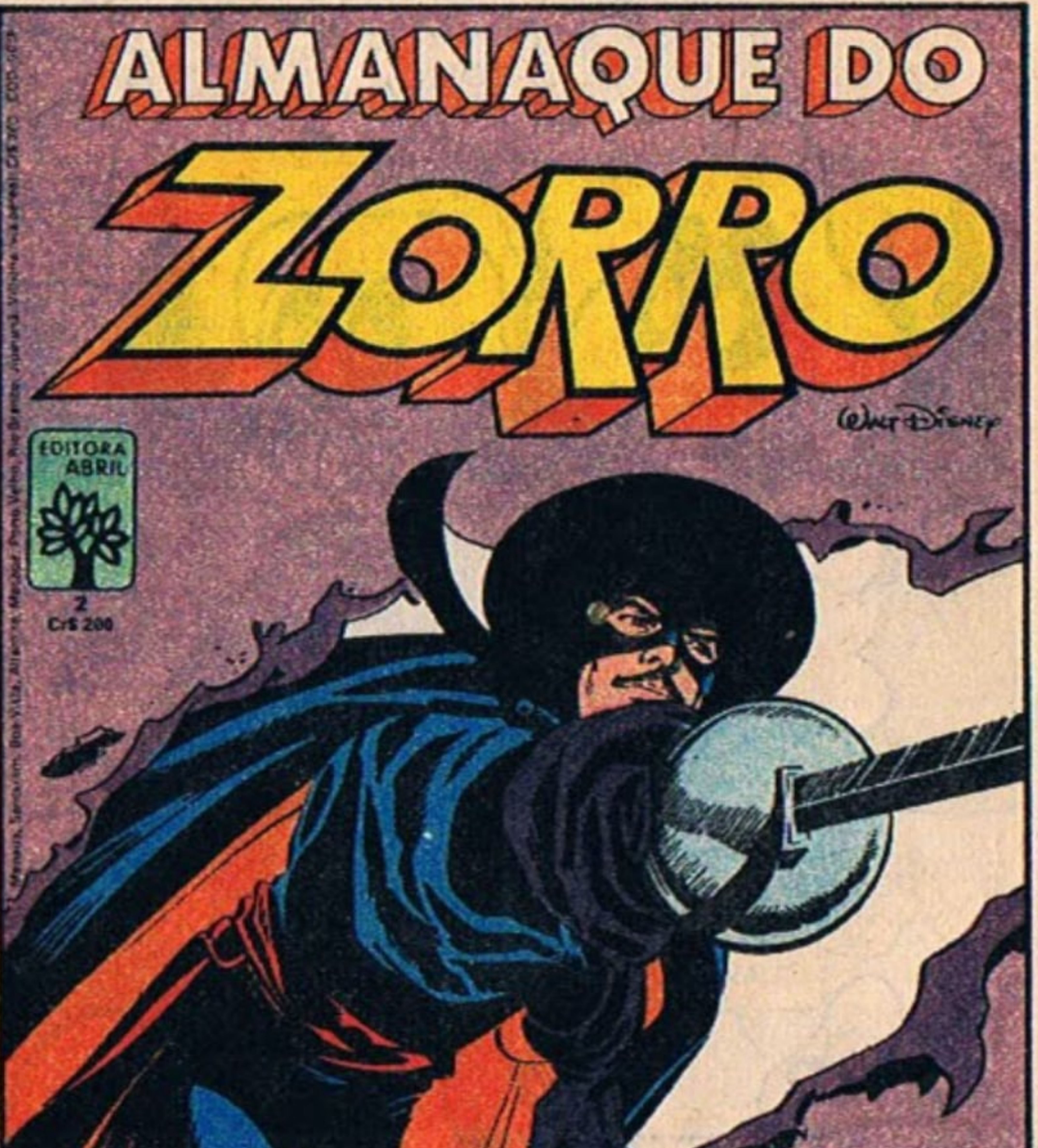

© 1982 WALT DISNEY PRODUCTIONS

Este almanaque é muito procurado, por levar ao leitor as maiores emoções da "Capa e Espada": duelos, lutas, fugas... enfim, um mundo de aventuras com o maior justiceiro de todos os tempos.

ALMANAQUE DO ZORRO EM QUADRINHOS

EDITORA ABRIL

JANEIRO
Procure nas bancas.

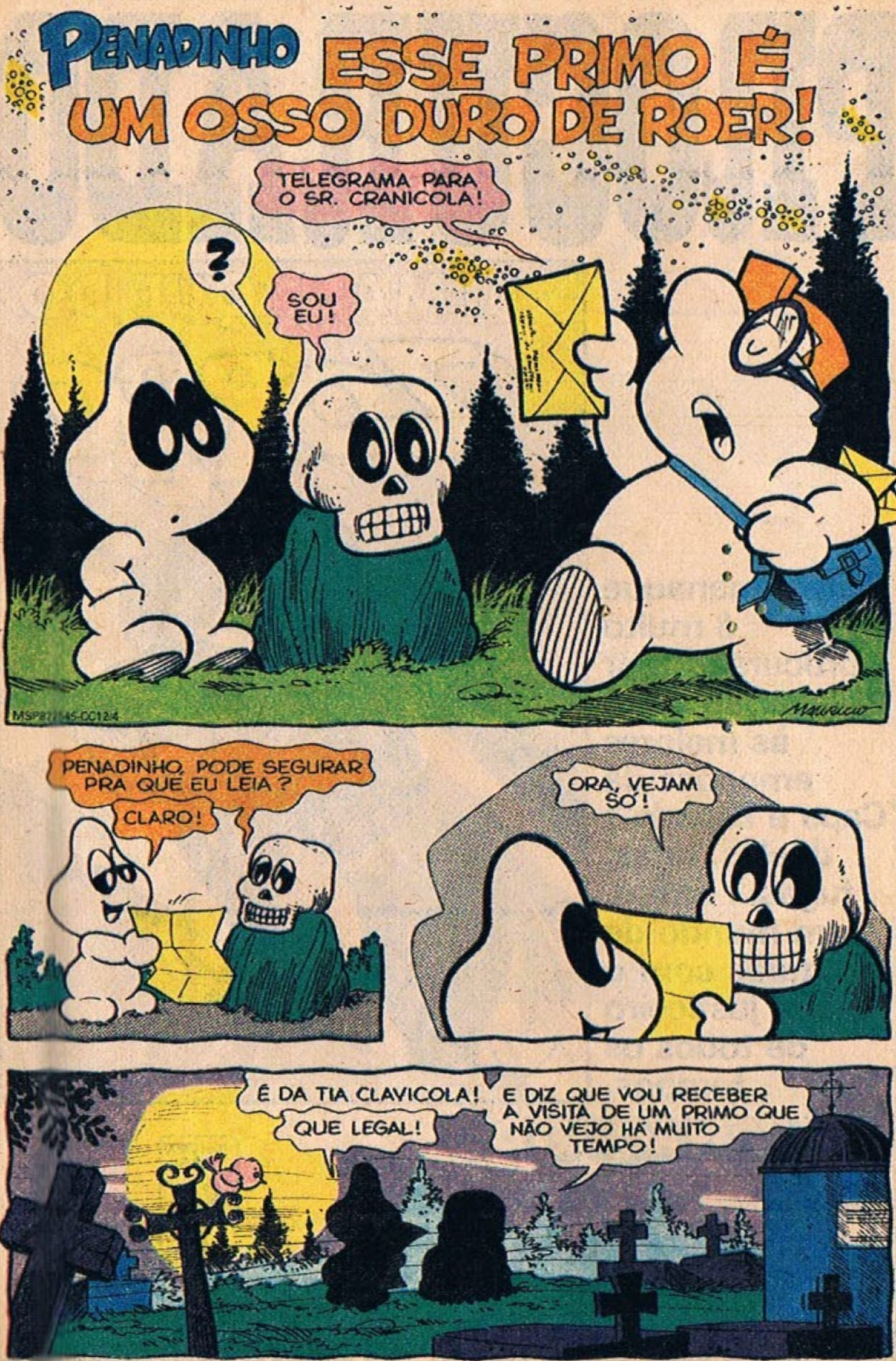
PENADINHO
ESSE PRIMO É UM OSSO DURO DE ROER!
TELEGRAMA PARA O SR. CRANICOLA!
?
SOU EU!
MSP87/145-0012/4
MAURICIO
PENADINHO, PODE SEGURAR PRA QUE EU LEIA?
CLARO!
ORA, VEJAM SÓ!
É DA TIA CLAVICOLA!
QUE LEGAL!
E DIZ QUE VOU RECEBER A VISITA DE UM PRIMO QUE NÃO VEJO HÁ MUITO TEMPO!

QUANDO É QUE ELE VEM?
NA VERDADE, JÁ DEVE ESTAR CHEGANDO E...
AH! LÁ ESTÁ ELE!
VEJA!
PRIMO MANICOLA! HÁ QUANTO TEMPO!
OI, PRIMÃO!
COMO VAI ESSA FORÇA?
PRIMO, QUERO LHE APRESENTAR O PENADINHO!
HÃ... MUITO PRAZER!
O PRAZER É MEU! TOQUE AQUI!
VOCÊ DEVE ESTAR CANSADO DA VIAGEM, NÃO?
NEM TANTO! EU VIM DE CARONA!
ALIÁS, EU GOSTARIA DE DAR UMA VOLTA POR AÍ, PRA CONHECER O PEDAÇO!
ALGUÉM PODERIA ME GUIAR?
BEM... ACHO QUE TEM QUE SER EU, NÉ?
VAMOS!
DIVIRTAM-SE!

SABE, MANICOLA, ESPERO QUE VOCÊ GOSTE DAQUI, POIS...
MANICOLA?!
?
E ESSA AGORA? ONDE ELE SE METEU?
UAI!
SOCORRO!
TIREM ESSE BICHO DAQUI!
MANICOLA! O QUE VOCÊ APRONTOU?
?
AH! ENTÃO VOCÊ CONHECE ESSA ARANHA ESQUISITA?
SIM... HÃ... ESSE É O MANICOLA... ELE...
NÃO SEI COMO VOCÊ TEM CORAGEM DE ANDAR COM UM TRECO DESSES POR AÍ!
HUMPF!
JURO QUE NÃO FIZ NADA, PENADO!
SÓ FUI ME APRESENTAR A ELA, MAS NÃO DEU PÉ!
TUDO BEM, TUDO BEM!
VAMOS INDO ANTES QUE VOCÊ ARRUME MAIS ENCRENCA!

OI, PENADINHO! ESTOU MUDANDO DE TÚMULO...
DÁ PRA VOCÊ ME AJUDAR?
AH! AGORA NÃO DÁ! ESTOU COM UM AMIGO QUE...
UÉ! QUE AMIGO?
NÃO VEJO NINGUÉM!
GOZADO! ESTAVA AQUI AGORA MESMO!
OLHA, PENADO! SE VOCÊ NÃO QUER AJUDAR, NÃO PRECISA!
SÓ PEDI UMA MÃOZINHA!
SERVE ESTA?
NÃO ACHEI GRAÇA!
PODE DEIXAR QUE EU MUDO SOZINHO!
VIU O QUE VOCÊ FEZ?
MAS EU SÓ QUIS SER GENTIL!
VAMOS EMBORA!
AQUELE CRANICOLA ME ARRANJA CADA UMA...

PRONTO! AÍ ESTÁ O SEU PRIMO!
AGORA PODE FICAR COM ELE!
PRA MIM CHEGA!
UÉ! QUE DEU NELE?
SEI LÁ! ACHO QUE É MEIO GIRA!
IMAGINA SÓ!
SE ESSE PRIMO É ASSIM, COMO SERÁ O RESTO DA FAMÍLIA?
MAS AGORA É PROBLEMA DELE!
POSSO FICAR SOSSEGADO E...
COM LICENÇA...
VOCÊ PODERIA NOS LEVAR ATÉ O CRANICOLA?
SOMOS PARENTES DELE!
EU SOU O PEDICOLA!
EU, O BRACICOLA!
EU, A CLAVICOLA!
E EU, O OSSICOLA!
FIM

Lojinha da Mônica

Tudo com carinho para as crianças

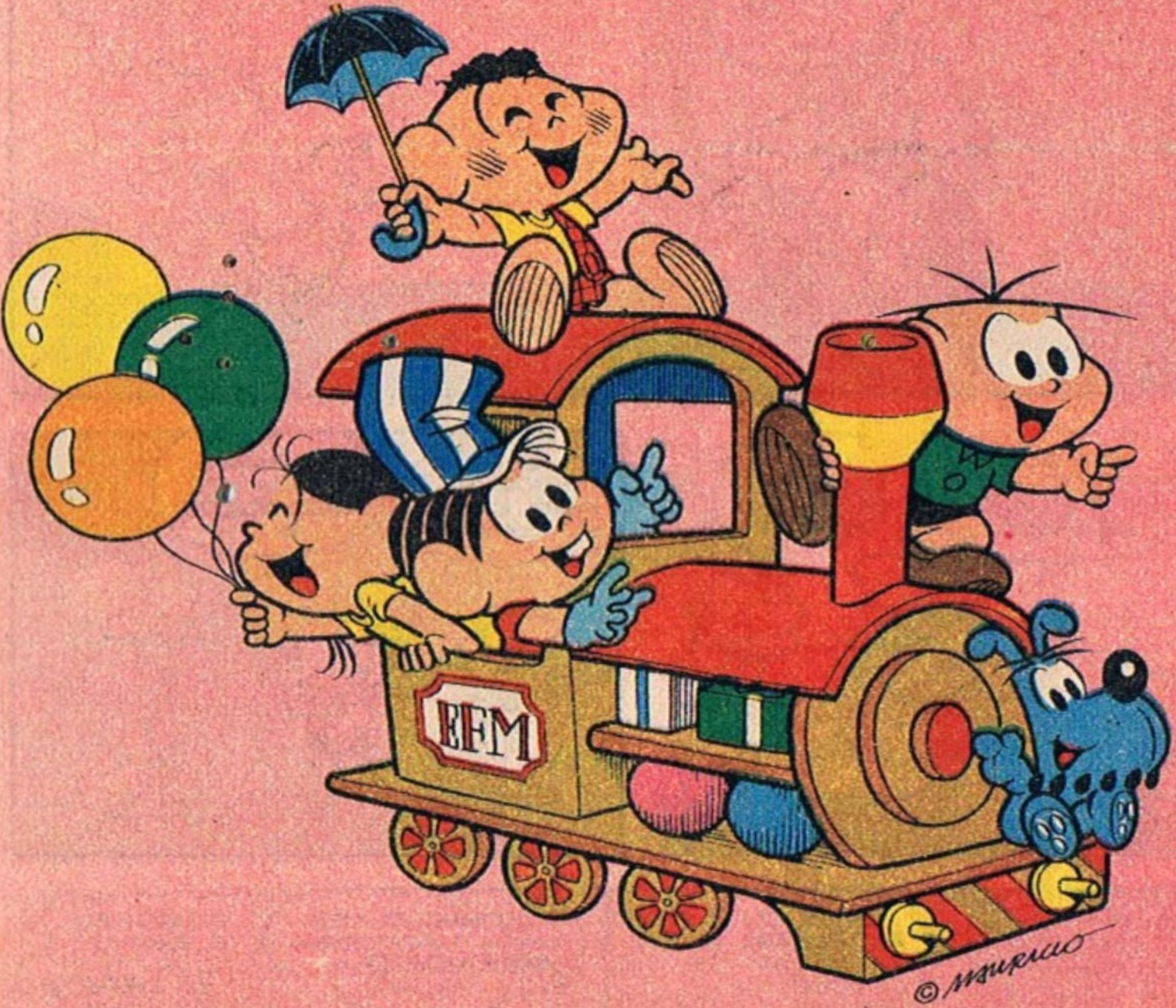

© MAURICIO DE SOUSA PRODUÇÕES

SÃO PAULO: Al. dos Arapanés, 945, Moema. Telefone: 241.6580.
SÃO PAULO: Rua Pinheiros, 334 Pinheiros — Telefone: 280.6875.
TRENZINHO DA MÔNICA: Shop. Center Ibirapuera.
S. JOSÉ DOS CAMPOS Shop. Center S. José, loja 2. Telefone: 0123 - 22.2223.
PRESIDENTE PRUDENTE: Rua B. do Rio Branco, 453. Telefone: 0182 - 22.1800.
BELO HORIZONTE: Rua Fernandes Tourinho, 385. Telefone: 031 - 223.1810.
PORTO ALEGRE: Magazine Hipo, 6.° andar Telefone: 0512 - 24.4688.
JUIZ DE FORA: Rua Padre Café, 27, São Mateus Center.
CAMPO GRANDE: Rua XV de Novembro, 376. Telefone: 067 - 624.9470.
TRENZINHO DA MÔNICA: Shop. Center Rio-Sul - 2º Piso.

CASCÃO e

O PATINHO SILENCIOSO

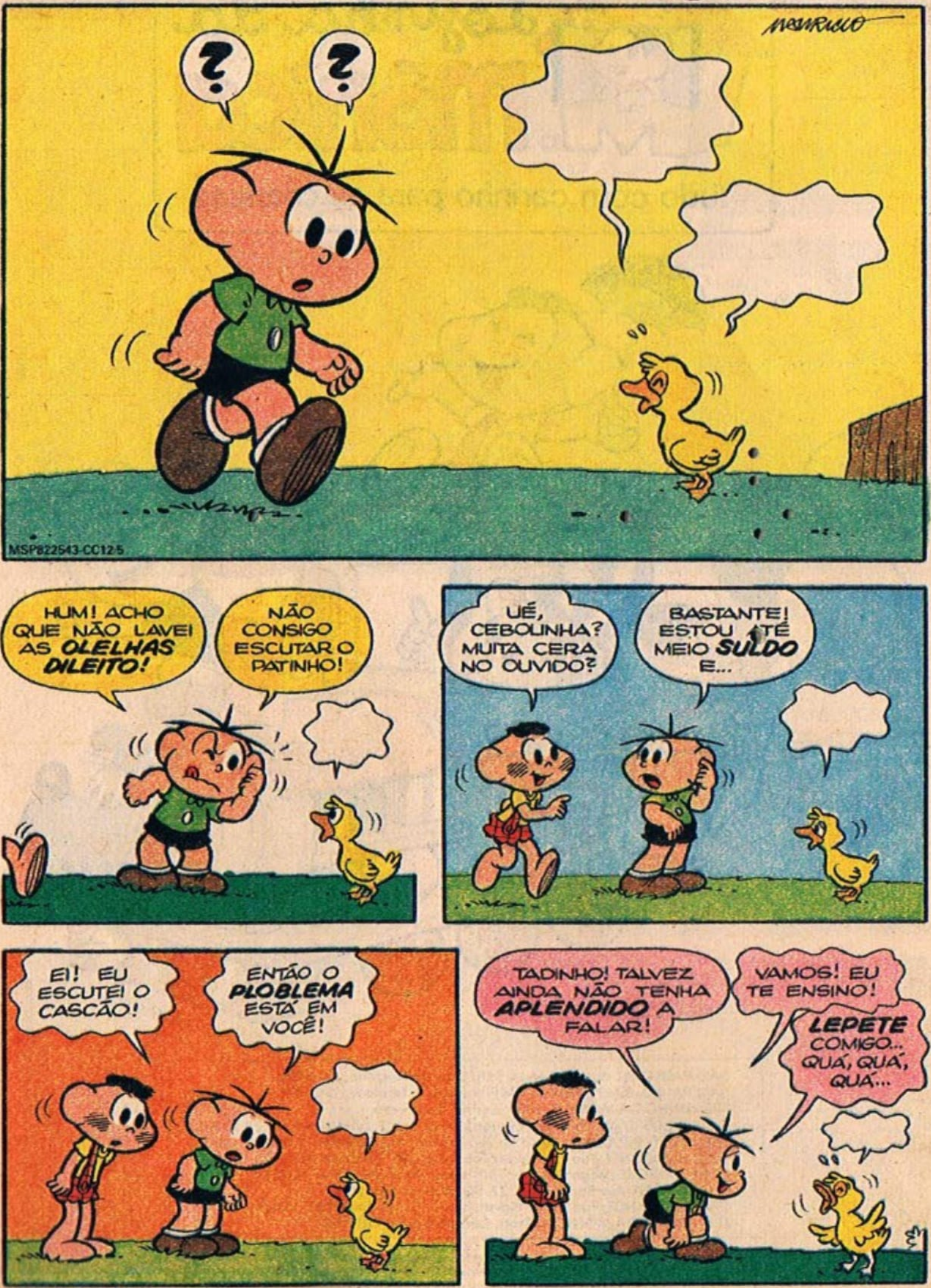

QUÁ, QUÁ, QUÁ, QUÁ, QUÁ, QUÁ!
DUAS HORAS DEPOIS...
QUÁ, QUÁ, QUÁ, QUÁ...
EI, CEBOLINHA! POSSO DAR UMA OLHADINHA NELE?
SIM, CLALO!
TAP
QUÁ, QUÁ, QUÁ!
PRONTINHO! ERA SÓ UM CAROÇO DE AZEITONA!
QUÁ, QUÁ, QUÁ, QUÁ!
QUÁ, QUÁ, QUÁ, QUÁ!
QUÁ, QUÁ, QUÁ!
QUÁ, QUÁ, QUÁ, QUÁ!
QUÁ, QUÁ, QUÁ, QUÁ!
QUÁ, QUÁ, QUÁ, QUÁ, QUÁ...
RÁPIDO, MOÇO! UM VIDRO DE AZEITONAS!
MERCEARIA
FIM

A FLORZINHA DO CASCÃO

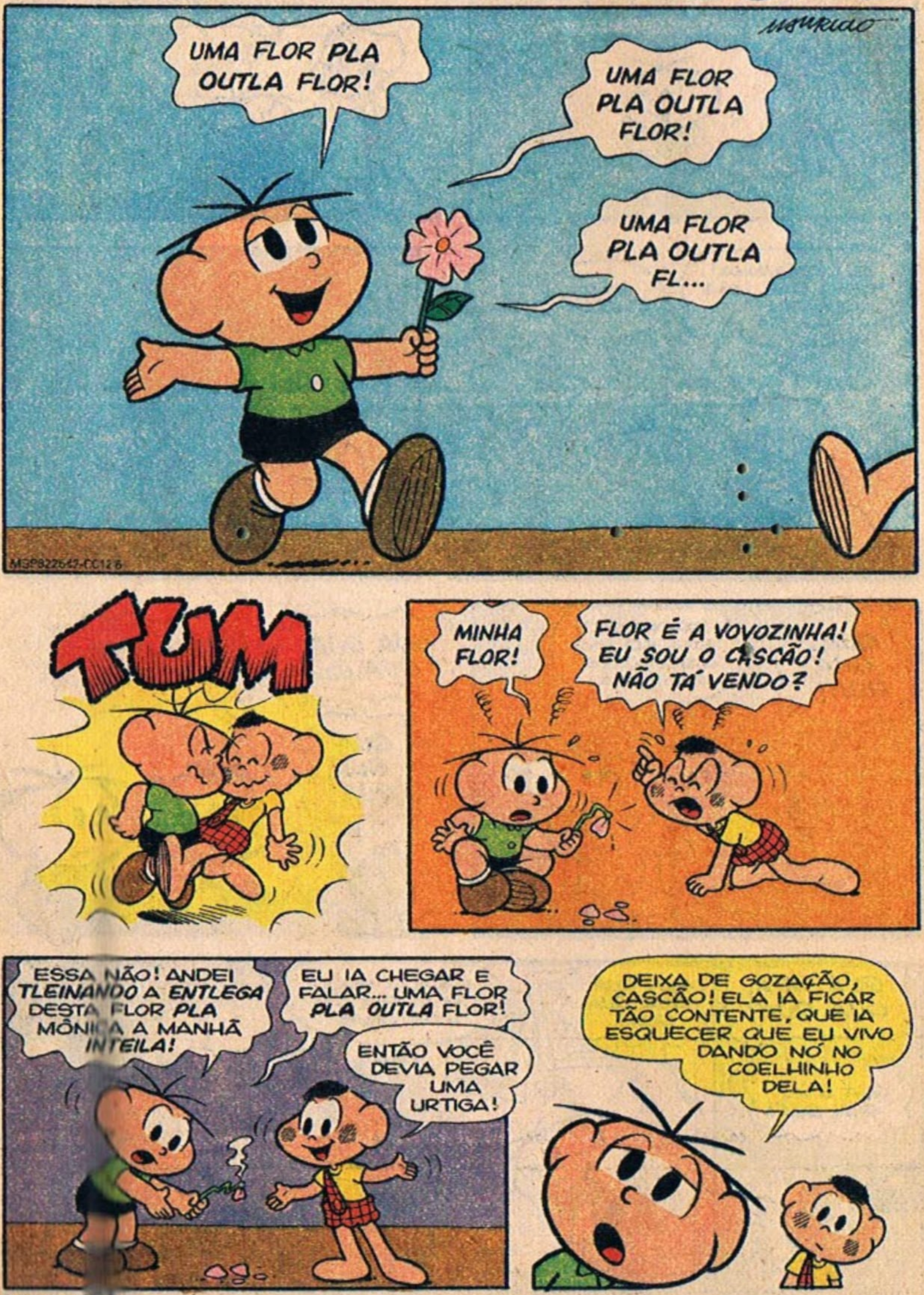

AGOLA OLHA SÓ O ESTADO DESTA FLOR!
SE EU OFELECER ISTO PLA ELA, VOU APANHAR MAIS AINDA!
E ONDE VOU ALANJAR UMA FLOR TÃO BONITA COMO ESTA?
AS FLOLICULTULAS ESTÃO TODAS FECHADAS E... HUM...
QUE PENA! MAS NÃO SE PREOCUPE! EU VOU VISITAR VOCÊ NO HOSPITAL E...
?
?
NÃO, NÃO E NÃO!
Ô CASCÃO! FOI VOCÊ QUE ESTLAGOU A MINHA FLOR, NÃO FOI?
AGOLA VAI ME AJUDAR!
SE ALGUÉM ME CHAMAR DE FLORZINHA, VAI TER!
A ÚNICA COISA QUE VOCÊ TEM QUE FAZER É FICAR PALADO!
CEBOLINHA! O QUE VOCÊ FEZ NO MEU COELHINH...
GLUP!
TÓ, MÔNICA! UMA FLOR PLA OUTLA FLOR!
OH!
CEBOLINHA! VOCÊ NÃO PRECISAVA!
ELA LEPLESENTA TODO O CALINHO QUE EU SINTO POR VOCÊ! AGOLA, COM LICENÇA, QUE EU TENHO QUE IR EMBOLA!

NÃO ME DEIXE AQU...
FUNC! FUUUNC...
GASP!
CEBOLINHA! CEBOLINHA!
CASCÃO?! VOCÊ DEVIA ESTAR COM A MÔNICA!
PENSA QUE VAI ME DEIXAR SOZINHO COM ELA, É? POIS...
CEBOLINHA! CADÊ A MINHA PLANTA...
EI! O QUE VOCÊ ESTÁ FAZENDO COM A MINHA FLOR?
PRIMEIRO DÁ, DEPOIS TIRA, É?
É QUE EU...
...EU ESTAVA LEVANDO ELA PLA PASSEAR! ESTAS PLANTAS ADOLAM PASSEAR!
É MESMO? ENTÃO VOU JUNTO!

AINDA BEM QUE O RIO É DESSE LADO!
ELA BEM QUE PRECISA DE UM POUCO DE ÁGUA!
HÁ QUANTO TEMPO VOCÊ NÃO MOLHA ELA, CEBOLINHA?
OPS!
NÃO!
!
AH! MAIS UMA, HEIN, CEBOLINHA?
CALMA, MÔNICA! ELA É UM TIPO DE TLEPADEILA E... (GLUP!) CALMA, MÔNICA! CALMA!
SOC
CEBOLINHA! VOCÊ ESTÁ BEM, CEBOLINHA?
GRRRRR!
?
?
SHHHHHH!
FIM

CASCÃO

Editora Abril

Editor e Diretor VICTOR CIVITA

Diretores: Roberto Civita, Edgard de Silvio Faria, Thomaz Souto Correa, Angelo Rossi, José A. P. Moreira, Roger Karman

Diretor-Gerente da Divisão de Publicações Infanto-Juvenis: Carlos Ziegelmeyer

CASCÃO

N.º 12 - 20/01/83

Diretor Editorial: Waldyr Igayara de Souza

Diretor de Redação: Eduardo Octaviano

REDAÇÃO

Coordenador: Dorival Vitor Lopes. *Assistentes de Redação:* Helcio de Carvalho, Mona C. Cury, Sérgio Martins. *Revisoras:* Ana Cristina C. Machado, Solange Mary Lemes. *Preparadora de Texto:* Sandra A. Teixeira do Couto. *Coordenador de Produção:* Carlos Alberto dos Santos. *Auxiliar de Produção:* Décio Trujilo Jr. *Chefe de Arte:* Adão A. Souto Veiga. *Assistentes de Arte:* Jaime Podavin, João A. B. Cavalcante, Rudinei Campello Acosta, Suguru Kohayakawa. *Auxiliares de Arte:* Cleusa M. Campello Acosta, Elisabeth P. Donati, Salete Cristina Roberti, Flora Schuch, Hélio R. Mendes da Silva, João Anselmo N. Menezes, Rita de Cássia de Carvalho, Vaniria Valéria O. Nejelschi. *Ilustradores:* Dirceu Benites Martins, Nelson Gonçalves. *Diagramador:* Edison Gasparim. *Letrista:* José Luiz Torres Pinto. *Tradutor:* João Paulo Lian B. Martins.

Matérias: *Chefe de Arte:* Paulo Gomes Tenente. *Desenhista:* Paulo Edson de Moura. *Auxiliar de Arte:* Hirofumi Ishiwa.

Arquivo Editorial: Elena Lovisolo *(supervisora)*

DEPARTAMENTO COMERCIAL

Gerente de Grupo de Produto: Luiz Carlos Manho

PUBLICIDADE

Diretor de Publicidade e Projetos Especiais: Efraim C. Kapulski

Gerente de Publicidade: Gilmar P. Caldeira

Representantes: Esther Tessier Seabra, Fani Kotujansky, Ernani de Lima Lemos, Eduardo Vergeiro. *Coordenadora de Publicidade:* Edna K. Burigo.

Serviços Fotográficos: Jussi Lehto *(gerente)*

Diretor Responsável: S. Fukumoto

ESTÚDIO MAURICIO DE SOUSA

Setor de Histórias em Quadrinhos

Chefe de Arte: Alice Keico Takeda

Controle: Amélia H. Hirota. *Redação:* Mauricio de Sousa, Reinaldo Waisman, Robson Barreto de Lacerda, Rubens Kyomura. *Desenho:* Carlos Alberto Pereira, Júlio Sérgio Mauricio, Olga Ogasawara Yuhara, Rosana Munhoz Silva, Sidney Lozano Salustre, Sônia T. Uemura. *Arte-Final:* Alvim Lacerda Filho, Kazuo Yamassake, Marli Mitsunaga Oyakawa, Romeu Takao Furusawa, Sérgio T. Graciano. *Letras:* Doroti Aparecida Botoni, Paulo Teodoro Domingos. *Acabamento:* João Luís Araújo. *Cor:* Irene Dellegá Ferreira.

Projetos Especiais e Licenciamento de Merchandising: Yara Maura Silva

Setor de Ilustração e Merchandising

Diretor de Arte: Jayme Cortez

Amélia M. Mihara, Emy T. Y. Acosta, Flávio M. Cordeiro de Mello, José Márcio N. de Mello, Péricles Natal de Souza, Ronaldo A. Taveira.

Supervisão Geral: Mauricio de Sousa

Artes e textos das histórias em quadrinhos inteiramente produzidos nos estúdios da Mauricio de Sousa Produções Ltda. Alameda Barão de Limeira, 401 - 6º andar - CEP 01202 - São Paulo - SP. Telefones (011) 220-2805 e 222-8919.

CASCÃO é uma edição especial quinzenal de *Mônica*. Publicação da EDITORA ABRIL LTDA. Redação: R. Bela Cintra, 299, fone: (011) 257-0999, São Paulo. Administração: Rua do Curtume, 738, fone: (011) 864-9888, São Paulo, Caixa Postal 2372. Telex: (011) 22094. End. Teleg: EDITABRIL - São Paulo. Preço do exemplar avulso: o constante na capa. Ninguém está credenciado a angariar assinaturas. Se for procurado por alguém, denuncie-o às autoridades locais. Números Atrasados: ao preço da última edição em banca, por intermédio de seu jornaleiro ou no Distribuidor Abril de sua cidade. Em São Paulo, os endereços são: Av. Industrial, 117 - Santo André; R. Oiapoque, 91/99 - Brás; R. Clodomiro Amazonas, 896 - Itaim-Bibi; R. João Pereira, 197 - Lapa; R. Antônio de Barros, 841 - Penha; R. Domingos de Morais, 1851 - Vila Mariana; R. Brigadeiro Tobias, 773 - Centro. E, no Rio de Janeiro, os endereços são: R. Sacadura Cabral, 141 - Centro; Rua da Passagem, 93 - Botafogo; R. Dr. Bormann, 31 - Niterói. Pedidos pelo Correio: Caixa Postal 60171, São Paulo. Temos em estoque somente as seis últimas edições. No Exterior: Portugal: Distribuidora Jardim de Publicações Lda., R. Rodrigues Sampaio, 52, 1º andar - 1100 - Lisboa. Distribuída com exclusividade no país pela ABRIL S.A. Cultural e Industrial, Av. Otaviano A. de Lima, 4400, São Paulo.

© Mauricio de Sousa Produções Ltda. Todos os direitos reservados.

Registrada na D.C.D.P. do D. Polícia Federal sob nº 042-P. 209/73.

IMPRESSO NA DIVISÃO GRÁFICA DA ABRIL S.A.

CHEGOU O FILME!
AS AVENTURAS DA
TURMA DA MÔNICA
© MAURICIO
Um filme de
MAURICIO DE SOUSA
Produtor Associado
Produção
WHITE & COLOR
EMBRAFILME
Promoção
Linha Infantil da Mônica.
Ouça também o disco "As Aventuras da Turma da Mônica"!
NUM CINEMA PERTINHO DE VOCÊ!
© MAURICIO DE SOUSA PRODUÇÕES

Iris
Volley...
Suba nele!
7
É a grande sacada para seus pés!
Suba num tênis Iris Volley e dê um saque de elegância e charme! Na quadra ou na avenida, o Iris Volley combina com você e com seu esporte preferido! É bonito, durável e gostoso de usar!
Suba nele!
iris
Av. Lidia Pollone, 150 - CEP 09.450 - PABX 410-1516
MUNICIPIO DE RIO GRANDE DA SERRA - SP